



LAPORAN KINERJA

Lembaga Penelitian dan Pengabdian kepada
Masyarakat

2023

KATA PENGANTAR

Puji syukur kami panjatkan kehadirat Allah SWT, karena atas Rahmat dan Hidayah-Nya Laporan Kinerja Tahun 2023 yang disusun oleh Lembaga Penelitian dan Pengabdian kepada Masyarakat (LLPM) Universitas Pakuan (Unpak) dapat terselesaikan. Laporan ini merupakan bagian dari monitoring evaluasi di Universitas Pakuan telah dilaksanakan setiap tahun. Idealnya pelaksanaan dilaksanakan satu tahun sekali untuk memberikan masukan bagi Universitas, Fakultas dan Program Studi, serta umpan balik bagi dosen di Universitas Pakuan. Monitoring dan Evaluasi ini, tentunya akan menjadi dasar bagi perencanaan penelitian dan Pengabdian kepada Masyarakat pada tahun akademik selanjutnya, sebagai upaya untuk melakukan perbaikan secara terus menerus (continuous improvement) dan konsisten yang menjadi komitmen seluruh civitas akademika Universitas Pakuan. Akhir kata semoga Laporan ini dapat bermanfaat untuk menjadi umpan balik demi kemajuan Universitas Pakuan di masa yang akan datang.

Bogor, Februari 2024

Ketua LPPM Universitas Pakuan



Dr. Dolly Priatna, M.Si

NIK. 1.171019892

DAFTAR ISI

BAB I PENDAHULUAN

1.1. Gambaran Umum Organisasi

Dengan potensi sumberdaya manusia yang dimiliki, Universitas Pakuan terpanggil untuk berperan serta aktif dalam pembangunan dan pemberdayaan masyarakat di segala bidang, agar terwujud pembangunan yang berkelanjutan. Diperlukan sinergi yang harmonis antar berbagai sumberdaya yang ada, serta kerjasama dengan berbagai institusi baik pemerintah maupun swasta, untuk mengkaji berbagai ilmu di antaranya ekonomi, budaya dan kemasyarakatan, lingkungan dan kewilayahan, serta sumberdaya dan IPTEK, untuk memecahkan berbagai masalah di tingkat regional maupun nasional.

Bertolak dari pemikiran tersebut serta sesuai dengan PP Nomor 5 Tahun 1980 tentang Pokok-pokok Organisasi Universitas/Institut, maka Universitas Pakuan pada tanggal 1 Nopember 1980 mendirikan Lembaga Penelitian, berdasarkan SK Yayasan Kartika Siliwangi Pendiri Universitas Pakuan (YKS-PUP) Nomor: 17/YKS-PUP/X/1980. Pada awal pendiriannya, lembaga ini bergabung dengan Lembaga Pengabdian pada Masyarakat, dengan nama : Lembaga Penelitian dan Pengembangan dan pengabdian pada masyarakat (LPPM), yang membawahi :

1. Pusat Penelitian Pemukiman Indonesia
2. Pusat Penelitian Aplikasi Penginderaan Jauh
3. Pusat Penelitian Bidang Hukum Pidana dan Perdata
4. Pusat Penelitian Ekonomi dan Masyarakat

Tahun 1982 pusat pusat dibawah ini LPPM berubah menjadi :

1. Pusat Penelitian Pemukiman Indonesia
2. Pusat Penelitian Aplikasi Penginderaan Jauh
3. Pusat Penelitian Hukum dan Pidana
4. Pusat Bantuan dan Konsultasi Hukum (PBKM)

yang kemudian pada tahun 1983 berubah menjadi :

1. Pusat studi dan Penelitian Hukum Pidana (PsPHPn)
2. Pusat studi Penelitian Penginderaan Jauh (PsPPJ)
3. Pusat studi Hukum Perdata (PsPHPt)
4. Pusat Bantuan dan Konsultasi Hukum(PBKM)
5. Pusat Studi dan Penelitian Pemukiman Indonesia (PsPPI)
6. Pusat Studi dan Penelitian Ekononi Masyarakat (PsPEM)
7. Pusat Informasi Kekayaan Alam (PIKA)

Pada Tanggal, 7 Juni 1983 Sesuai SK YKS-PUP Nomor : 022/SK/YKS-PUP/VI/1983, LPPM Unpak dipecah menjadi :

1. Lembaga Penelitian dan Pengembangan dan

2. Lembaga Pengabdian Pada Masyarakat

Namun pada tahun 1984 kedua lembaga tersebut digabungkan lagi menjadi LPPM, sesuai SK YKS PUP Nomor : 013/SK/YKS-PUP/X/19984, yang pada akhirnya sesuai SK YKS PUP Nomor : 010/SK/YKS-PUP/VIII/1986 dipecah kembali menjadi Lembaga Penelitian dan Pengembangan dan Lembaga Pengabdian Pada Masyarakat sampai sekarang.

Banyaknya pusat penelitian dan pengembangan dibawah LPP Unpak pada tahun 1987 ada 5 yaitu :

1. Pusat Penelitian dan Pengembangan (Puslitbang) Ekonomi dan Masyarakat
2. Pusat Penelitian dan Pengembangan (Puslitbang) Hukum dan Masyarakat
3. Pusat Penelitian dan Pengembangan (Puslitbang) Pendidikan dan Sastra
4. Pusat Penelitian dan Pengembangan (Puslitbang) Teknik dan Kewilayahan
5. Pusat Penelitian dan Pengembangan (Puslitbang) Ilmu Dasar dan Lingkungan Hidup

Sesuai SK Rektor UNPAK Nomor 023/SK/REK/V/1997, struktur organisasi LPP dilengkapi dengan enam puslitbang, yaitu Puslitbang Hukum, Puslitbang Ekonomi, Puslitbang Pendidikan, Puslitbang Budaya dan Sastra, Puslitbang Teknik, serta Puslitbang Ilmu Dasar dan Lingkungan Hidup. Sejalan dengan perkembangan ilmu pengetahuan dan kebutuhan masyarakat, pada tahun 2003 Lembaga Penelitian dan Pengembangan UNPAK mengalami restrukturisasi organisasi agar dapat menjadi lebih efisien dan bekerja lintas sektoral. Dari enam puslitbang yang ada kemudian dirampingkan (down sizing) menjadi empat Puslitbang, yaitu 1.) Puslitbang Lingkungan dan Kewilayahan, 2.) Puslitbang Kemasyarakatan dan Budaya, 3.) Puslitbang Industri dan Kewirausahaan, 4.) Puslitbang Sumber Daya dan IPTEK. Berdasarkan SK Rektor No. 21 /Rek/VII/2008 kembali dilakukan perampingan struktur LPP Unpak menjadi membawahi 3 Puslitbang yaitu :

1. Pusat Penelitian dan Pengembangan Industri dan Kewirausahaan
2. Pusat Penelitian dan Pengembangan Kemasyarakatan, Budaya dan Lingkungan Hidup
3. Pusat Penelitian dan Pengembangan Sumber daya dan IPTEK.

Perubahan masih terus terjadi, pada tahun 2009 nama Lemabaga Penelitian dan Pengembangan berubah menjadi Lembaga Penelitian; sekarang menjadi Lembaga Penelitian Universitas Pakuan (Lembaga Penelitian UNPAK).

Pada Juli 2017 terjadi restrukturisasi jabatan struktural di lingkungan Universitas Pakuan. Lembaga Penelitian dan Pengabdian Kepada Masyarakat atau LPPM Universitas Pakuan dilahirkan sebagai hasil dari penggabungan antara Lembaga Penelitian dan Lembaga Pengabdian Masyarakat, keduanya merupakan lembaga Unpak. Dasar hukum untuk pembentukannya adalah SK Rektor No. 56/KEP/REK/VII/2017 tentang pengangkatan Ketua LPPM periode tahun 2017-2022. Melalui penggabungan dari dua lembaga tersebut, diharapkan hasil dari kegiatan penelitian yang dilakukan di Unpak bermanfaat bagi

masyarakat dan cukup dekat dengan kebutuhan para pemangku kepentingan. Selanjutnya diharapkan dengan adanya penyatuan peran LPPM Unpak tersebut dapat mendukung Unpak untuk mencapai visi sebagai universitas unggul, mandiri dan berkarakter dalam riset nasional dan internasional secara optimal.

Secara struktural, posisi LPPM berada di bawah Rektor Universitas Pakuan dan melaporkan segala kegiatan pengembangan penelitian dan pengabdian pada masyarakat. Dalam melaksanakan kegiatannya LPPM berkoordinasi dengan Wakil Rektor Bidang Riset dan Inovasi serta Kerjasama.

Tugas LPPM adalah memfasilitasi, mengkoordinasikan dan melakukan penelitian serta kegiatan pelayanan masyarakat di Unpak serta terus melakukan pembangunan dan peningkatan kualitas dan kuantitas penelitian dan pelayanan masyarakat, dan melaksanakan penelitian multi-disiplin dan atau penelitian kolaboratif antar perguruan tinggi secara nasional dan internasional.

1.2. Visi, Misi dan Tujuan LPPM Universitas Pakuan

Visi Lembaga Penelitian UNPAK adalah

“terwujudnya Lembaga Penelitian dan Pengembangan Universitas Pakuan yang profesional dan handal, serta mampu memberikan hasil nyata bagi peningkatan kemampuan sivitas akademika, dalam mengabdikan diri bagi bangsa dan negara melalui Tri Dharma Perguruan Tinggi”

Misi

1. Melaksanakan kegiatan penelitian dan pengembangan dalam bidang :
 - Industri dan Kewirausahaan
 - Masyarakat, Budaya dan Lingkungan Hidup
 - Sumberdaya dan IPTEK
2. Melakukan kerjasama penelitian dan pengembangan dengan berbagai pihak dalam lingkungan Universitas Pakuan maupun instansi Pemerintah Daerah dan Pusat, serta pihak swasta maupun industri.
3. Melakukan pengkajian berbagai bidang ilmu pengetahuan dan teknologi, serta penerapannya untuk peningkatan kemajuan daerah.
4. Melakukan diseminasi hasil penelitian dan pengembangan yang telah dilaksanakan, dalam bentuk seminar dan jurnal ilmiah, serta menyelenggarakan seminar nasional, regional maupun internasional.

Tujuan:

1. Mewujudkan pelaksanaan penelitian dan pengabdian kepada masyarakat bermutu berbasis Rencana Induk Penelitian (RIP) dan Rencana Induk Pengabdian kepada Masyarakat (RIPPM) sejalan dengan Rencana Inovasi Riset Nasional (RIRN) dan Anggaran Riset Nasional (ARN).

2. Mengembangkan sumberdaya peneliti yang bermutu dan pelaksanaan kegiatan penelitian dan pengabdian kepada masyarakat yang menjadi unggulan universitas.
3. Mempublikasikan hasil penelitian dan pengabdian pada masyarakat ke jurnal nasional dan internasional dan mengembangkannya dalam bentuk buku ajar.
4. Memiliki pangkalan data dari hasil kegiatan penelitian dan pengabdian kepada masyarakat.
5. Meningkatkan mutu pelayanan kegiatan penelitian dan pengabdian kepada masyarakat yang dapat dimanfaatkan oleh masyarakat dan industri.
6. Mengembangkan jejaring di bidang penelitian dan pengabdian pada masyarakat berskala nasional dan internasional.

1.3. Struktur Organisasi dan Deskripsi Pekerjaan LPPM Universitas Pakuan

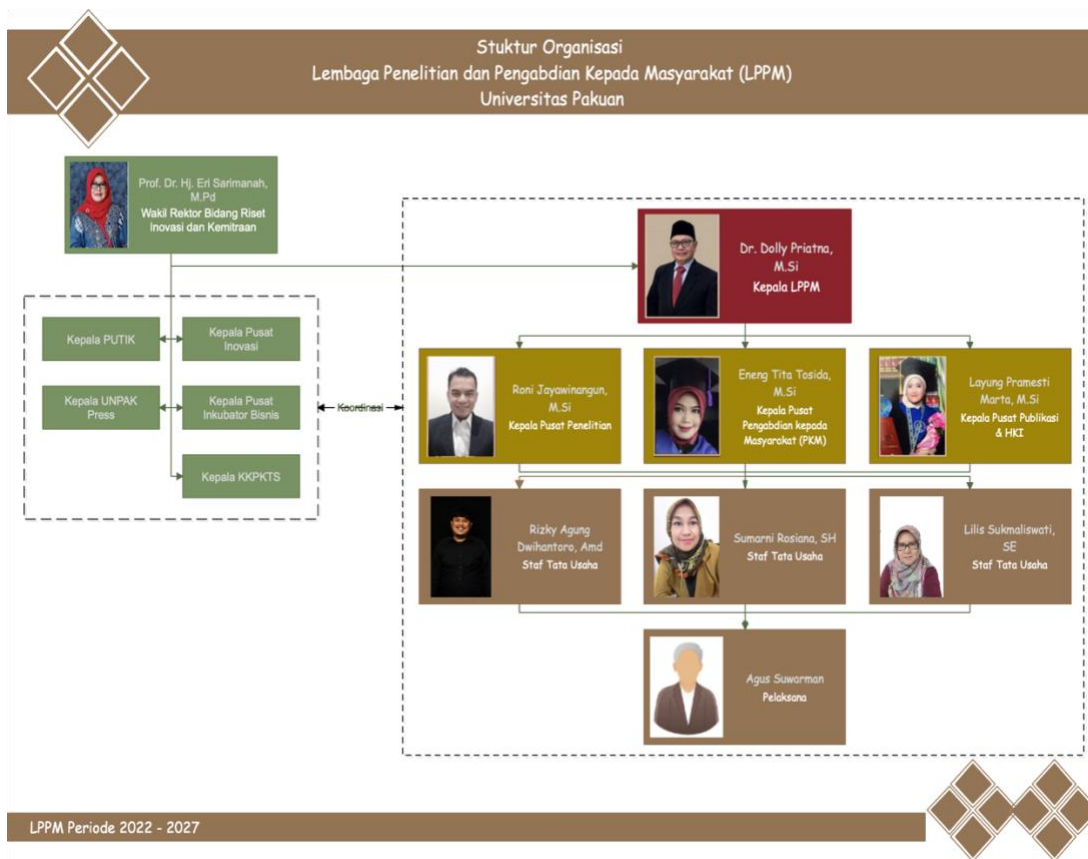



Struktur Organisasi
Lembaga Penelitian dan Pengabdian Kepada Masyarakat (LPPM)
Universitas Pakuan

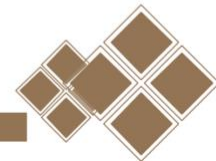
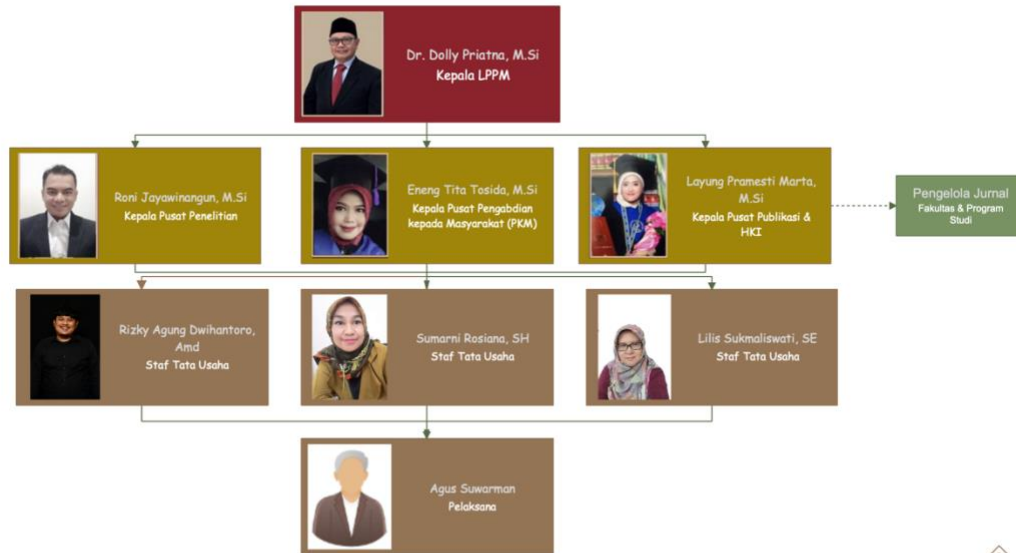

LPPM Periode 2022 - 2027

Tugas Pokok dan Fungsi LPPM

Ketua :

1. Bertanggung jawab penuh kepada Rektor mengenai pengelolaan dan pengembangan LPPM
2. Berkoordinasi dan melaporkan segala kegiatan penelitian dan pengabdian pada masyarakat kepada Wakil Rektor Bidang Riset, Inovasi dan Kerjasama.
3. Menetapkan arah dan kebijakan LPPM Universitas Pakuan bagi terwujudnya visi, misi dan tujuan Unpak.
4. Menyusun, merencanakan, mengembangkan dan mengendalikan seluruh sumber daya dan sarana prasarana LPPM.
5. Menyusun program kerja bidang penelitian, pengabdian pada masyarakat dan bidang publikasi dan haki yang sedang dilaksanakan sedang dan akan dilaksanakan.
6. Mengkoordinasikan kegiatan Litabmas seluruh prodi dan fakultas serta unit-unit yang relevan.
7. Memimpin rapat-rapat rutin dengan para kepala pusat dan staf tata usaha.
8. Mempublikasikan dan melakukan sosialisasi kepada civitas akademika tentang program LPPM.

9. Menjalin kemitraan dengan institusi/lembaga pemerintah dan Perguruan Tinggi lainnya, industri dan perorangan
10. Merancang seminar, workshop dan proposal penelitian kolaborasi multi disiplin yang berorientasi paten.

Kepala Pusat Penelitian, Pengabdian pada Masyarakat, Publikasi dan Kekayaan Intelektual :

Tugas Umum:

1. Membantu dan mewakili Ketua LPPM bila berhalangan dalam menjalankan tugasnya.
2. Membantu Ketua dalam menjalankan program kerja LPPM.
3. Membantu menyusun laporan tahunan kegiatan LPPM.

1. Kepala Pusat Bidang Penelitian

A. Internal

1. Mengkoordinir penelitian di fakultas/prodi dan unit-unit penelitian;
2. Membantu meningkatkan mutu penelitian dengan mengadakan penataran & kegiatan ilmiah untuk diseminasi dan pembahasan hasil penelitian;
3. Membantu menanggulangi masalah-masalah dalam pelaksanaan penelitian di fakultas/prodi dan unit-unit;
4. Menilai usulan yang masuk sesudah disaring di fakultas, dilihat dari segi mutu penelitian dan anggaran;
5. Membantu kerjasama antar dosen dan antar unit/Fakultas untuk melakukan kajian-kajian lintas disiplin.

B. Eksternal

1. Mendapatkan informasi yang berkaitan dengan penelitian, misalnya dari Kemenristekdikti tentang Hibah DRPM, juga dengan Litbang instansi pemerintah, CSR Perusahaan, Insinas, LPDP dan lainnya;
2. Mengembangkan jejaring penelitian bersama dengan Perguruan Tinggi di seluruh Indonesia dan internasional.

2 . Kepala Pusat Bidang Pengabdian Pada Masyarakat

A. Internal

1. Membantu Fakultas/Prodi dalam pelaksanaan kegiatan pengabdian masyarakat agar mendapatkan sasaran yang tepat & berjangka panjang;
2. Mengembangkan program-program intervensi dan penguatan masyarakat kurang mampu sekitar kampus;
3. Mengembangkan kemampuan mahasiswa dan dosen dalam pembangunan masyarakat (*Community Development*).

B. Eksternal

1. Mendapatkan informasi yang berkaitan dengan penelitian, misalnya dari Kemenristekdikti tentang Hibah DRPM, juga dengan Litbang instansi pemerintah, CSR Perusahaan, Insinas, LPDP dan lainnya;
2. Mengembangkan program-program pelatihan & pendidikan (kursus) bagi peningkatan kapasitas masyarakat Jabodetabek;
3. Mengembangkan kerjasama dengan pihak-pihak seperti Litbang instansi pemerintah, perusahaan-perusahaan swasta dan lainnya;
4. Mengembangkan intrvensi-intervensi khusus dalam rangka pengentasan kemiskinan atau tanggap keadaan gawat darurat.

3.Kepala Pusat Bidang Publikasi dan Kekayaan Intelektual

A. Internal

1. Membantu peneliti dalam mempublikasikan hasil penelitian ke jurnal nasional dan internasional, prosiding dan lainnya;
2. Membantu peneliti mendapatkan hak kekayaan intelektual dan paten dari hasil penelitiannya;
3. Membuat *data base* penelitian dan pengabdian pada masyarakat dari dosen dan mahasiswa di lingkungan Universitas Pakuan;
4. Melaksanakan pelatihan-pelatihan yang terkait dengan pengembangan OJS (Online Journal System) di setiap prodi di fakultas;
5. Membantu publikasi buku-buku ajar dan lainnya.

Staf Tata Usaha (TU) :

1. Menata dan mengkoordinasikan manajemen teknis administrasi di LPPM;
2. Melaksanakan urusan kesekretariatan di LPPM berdasarkan ketentuan yang berlaku untuk kelancaran pelaksanaan tugas;
3. Menyusun konsep dan usulan pengadaan barang dan pengarsipan sesuai dengan data dan informasi sebagai bahan masukan bagi ketua LPPM;
4. Membantu mengelola pemasukan dan pengeluaran keuangan LPPM;
5. Membantu Mengelola akun Basis Informasi Penelitian dan Pengabdian Kepada Masyarakat (BIMA) Kemdikbud.

Staf TU Administrasi :

1. Menata dan mengkoordinasikan manajemen teknis administrasi di LPPM;
2. Melaksanakan urusan kesekretariatan di LPPM berdasarkan ketentuan yang berlaku untuk kelancaran pelaksanaan tugas;
3. Memberikan layanan administrasi;
4. Menata arsip surat dan dokumen lain;
5. Memproses surat keluar dan masuk;
6. Melaksanakan tugas lain yang diberikan oleh atasan.

Staf TU Keuangan :

1. Membantu mengelola pemasukan dan pengeluaran keuangan LPPM;
2. Menata dan memelihara dokumen keuangan;
3. Membuat kwitansi pengeluaran keuangan;
4. Menerima, menatausahakan, dan melakukan pencatatan keuangan;
5. Melaksanakan tugas lain yang diberikan oleh atasan.

Staf TU Data dan Informasi :

1. Menyusun konsep dan usulan pengadaan barang dan pengarsipan sesuai dengan data dan informasi sebagai bahan masukan bagi ketua LPPM;
2. Membantu Mengelola akun Basis Informasi Penelitian dan Pengabdian Kepada Masyarakat (BIMA) Kemdikbud;
3. Mengumpulkan, menginput, mengelola dan menyajikan data dan informasi penelitian & PKM;
4. Melaksanakan tugas lain yang diberikan oleh atasan.

Pelaksana :

1. Menyampaikan surat-surat dan dokumen resmi dari LPM ke seluruh struktural di rektorat dan semua fakultas;
2. Membersihkan ruang kerja;
3. Melayani keperluan kerja pimpinan;
4. Memelihara aksesoris ruangan dan fasilitas;
5. Mengelola perabotan dan bahan kerumahtangaan kantor;
6. Melaksanakan tugas lain yang diberikan oleh atasan.

BAB II AKUNTABILITAS KINERJA

Jumlah dana Riset

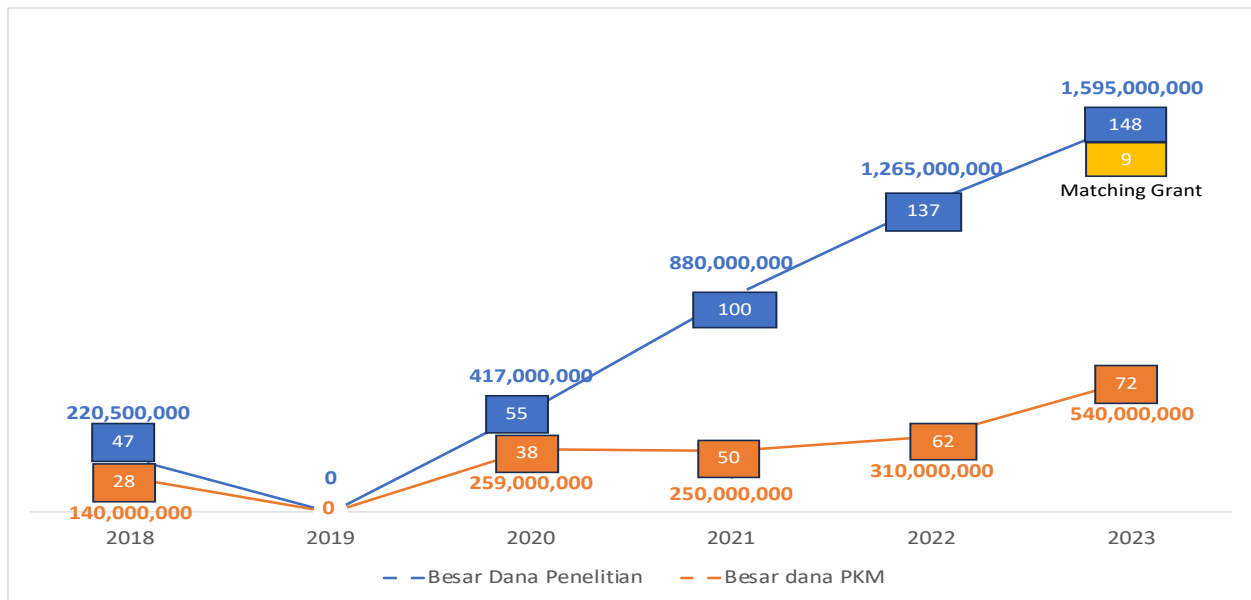
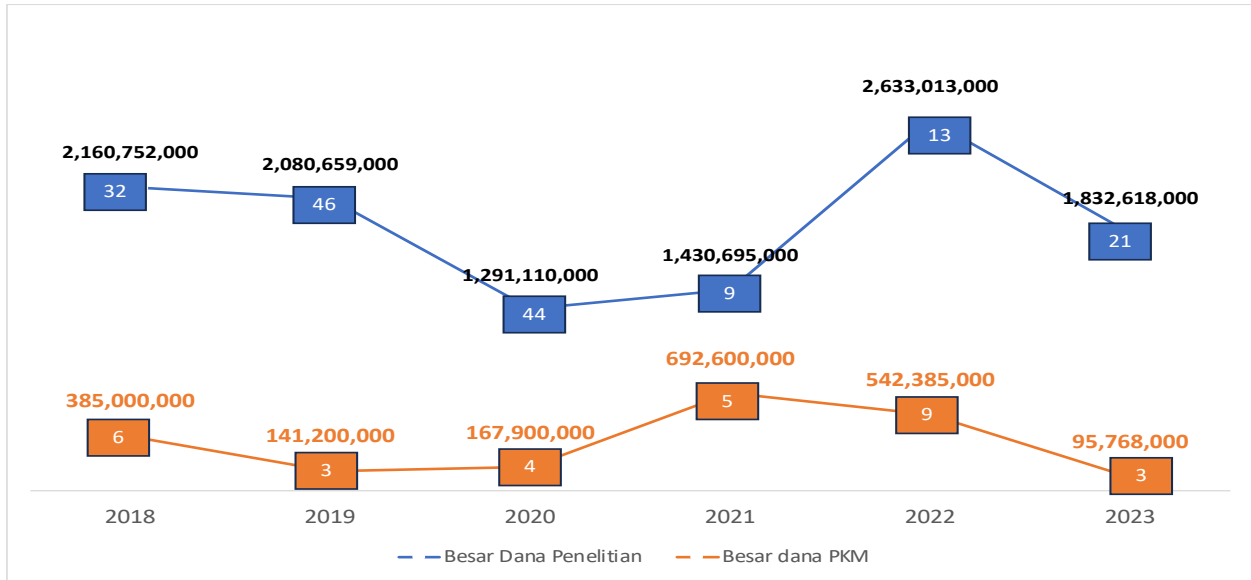

Kinerja Scopus Universitas Pakuan

Tahun	Scopus			WoS	Garuda	Google Scholar
	Single	Collaboration	Total			
2018	3	54	57	24	337	1,014
2019	3	143	146	5	362	1,677
2020	6	125	131	14	479	1,306
2021	1	122	123	17	519	1,664
2022	2	97	99	17	447	1,090
2023	3	41	44	13	189	652
Total	18	582	600	90	2,333	7,403
Jumlah Sitasi			2486	17	60*	42,915
Sitasi per peneliti			4.79	0.03	0.12	82.7

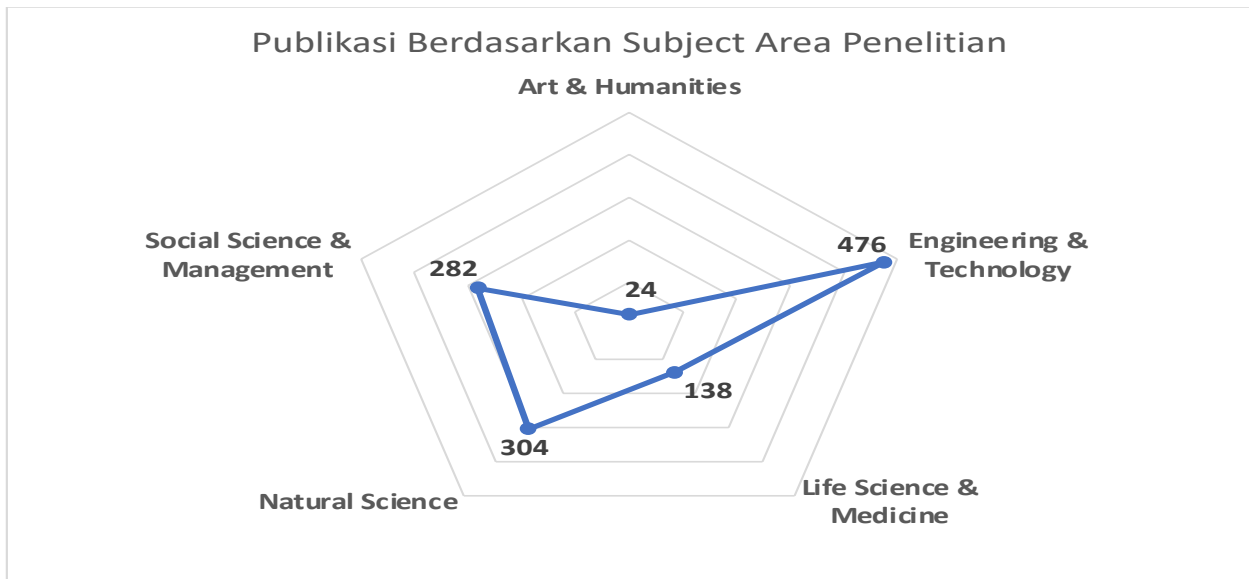

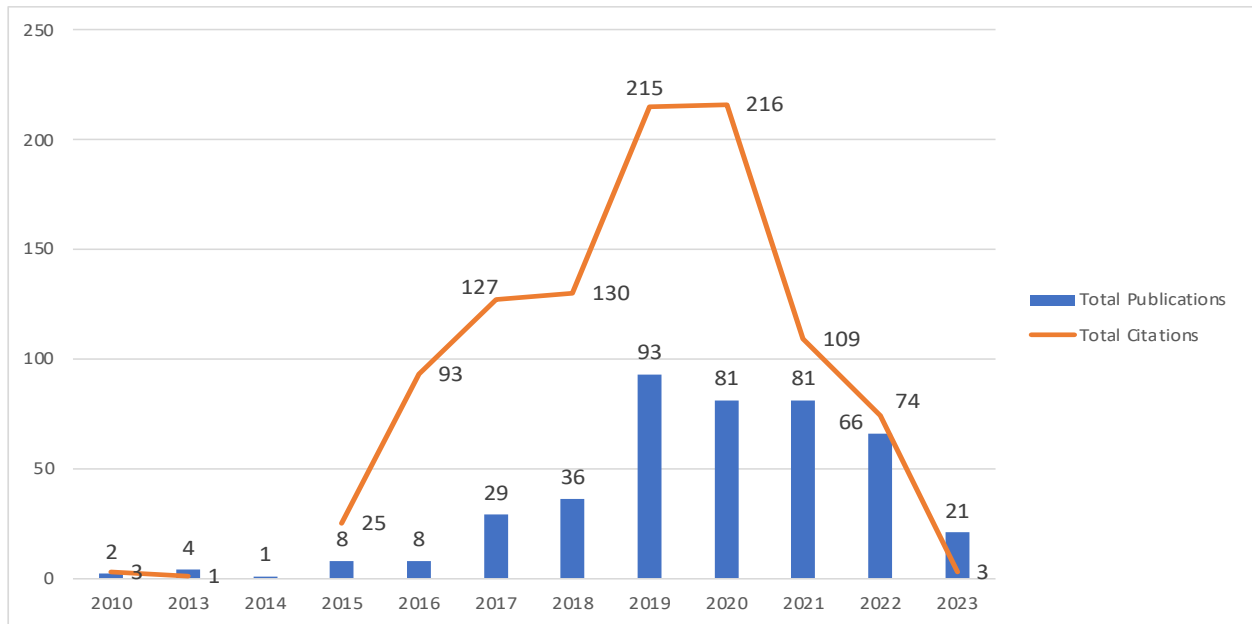

Publikasi Scopus Berdasarkan Quartile

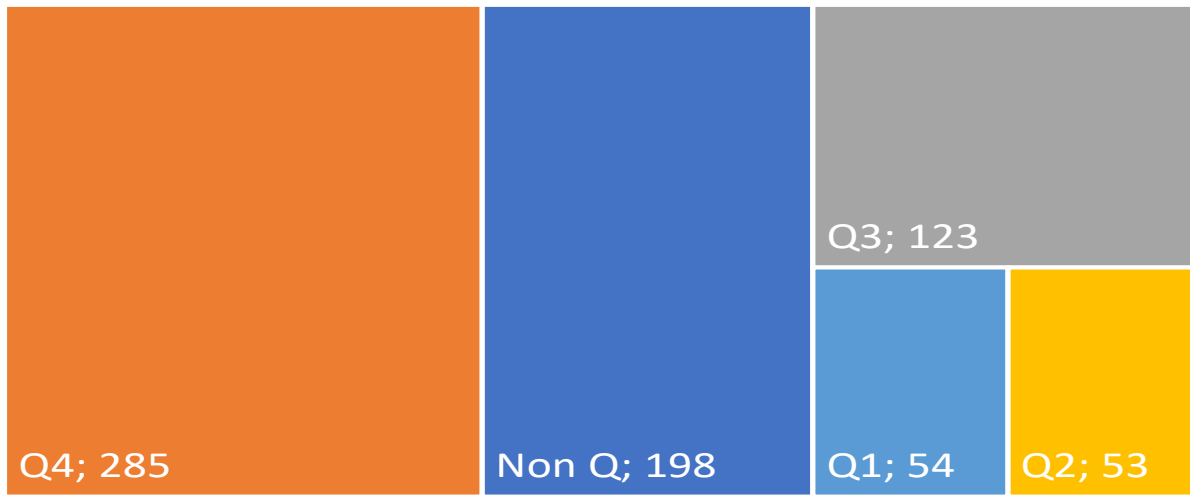

Sl.No.	Rank	Author*	h-index	Doc. Citation
1	1	Rachman, Indriyani	7	160
2	2	Tosida, Eneng Tita	6	48
3	3	Rubini, Bibin	5	87
4	3	Yunus, Mochamad	5	53
5	3	Iryani, Ani	5	53
6	4	Ardianto, D.	4	71
7	4	Permana, Irvan G.R.	4	68
8	4	Sarimanah, E.	4	66
9	4	Heliawati, Leny	4	47
10	4	Ismangil, Agus	4	45
11	4	Pursitasari, Indarini Dwi	4	42
12	4	Andria, Fredi	4	31

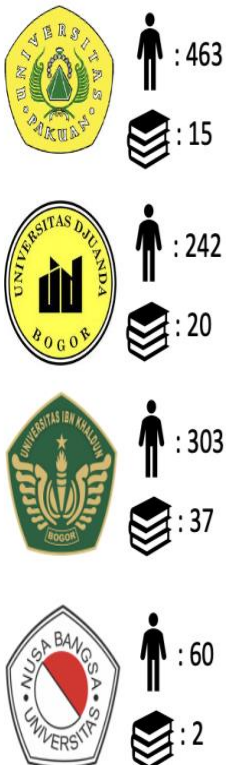

Scopus



Universitas	Tahun					
	2018	2019	2020	2021	2022	2023
Unpak	57	146	131	123	99	44
Unida	33	60	72	43	52	25
Ibn Khaldun	37	90	83	56	59	30
Nusa Bangsa	6	17	19	26	16	11

Universitas	Tahun					
	2018	2019	2020	2021	2022	2023
Unpak	24	5	14	17	17	13
Unida	16	22	20	12	17	12
Ibn Khaldun	12	14	4	1	2	3
Nusa Bangsa	1	4	6	4	4	0

Universitas	Tahun					
	2018	2019	2020	2021	2022	2023
Unpak	337	362	479	519	447	189
Unida	268	181	222	244	172	47
Ibn Khaldun	409	600	648	753	671	199
Nusa Bangsa	24	42	39	54	59	21

Klasterisasi Perguruan Tinggi

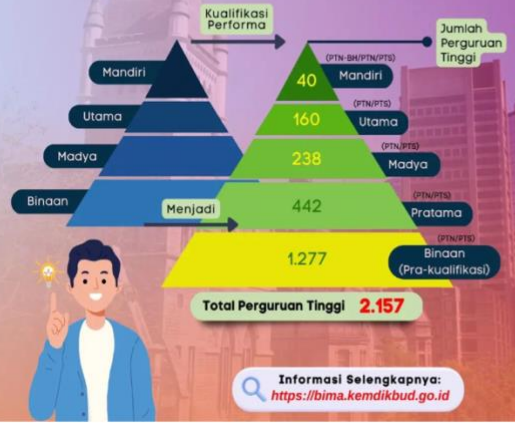

Pengumuman Klasterisasi Perguruan Tinggi (8 Maret) Nomor : 0183/E5.5/AL.04/2023

